

#### 1) 새 전체메뉴

<b>1. 초기 Setting</b> 기초자료입력 직원자료 학과자료 반만들기 단체전반/퇴원 시스템설정 간편셋팅 학원친구설정	<b>2. 수납관리</b> 전체처리 수입/지출기록 미납자관리 납입통지서 납입/미납분석 재무정보조회	<b>3. 원생관리</b> 학적부 반별보강/과제 신입생관리 학교별인원 일일알림장 입학상담현황 <b>모바일수강신청</b> 학생전제처리	<b>4. 상담관리</b> 반별/학생별 상담 교사별/주제별 미상담자관리 상담요청분석 상담분석 교사별 상담수	<b>5. 출결관리</b> 반별/학생별 출결 출결통계 무결석자 카드시스템 체크현황 회차관리 출결기록	<b>6. 퇴원생관리</b> 퇴원생분석 퇴원생상담 비원생자료
<b>7. 학생관리현황</b> 보강자료 시험자료 과제물자료 진도처리 온라인시험 성적분석/반별점수 일지정리 일지확인 반별특이사항 학교성적 포트폴리오 반별전제정보	<b>8. 통계/분석</b> 전체현황 전체학생리스트 출근부 보강분석 SMS분석 보너스분석 설문조사 재원생분석 재등록현황 신입/퇴원통계 전화통화분석 일일종합현황	<b>9. 시간표관리</b> 시간표입력 반별 선생님별 강의실별 공백시간표 전체조회 시간표전체작성 시간대별조회	<b>10. 교재관리</b> 공급업체등록 교재등록 교재판매 교재현황 대여관리 교재전제처리	<b>11. 차량관리</b> 운행자료입력 탑승자지정조회 탑승자명단 탑승자현황조회 AcaBus 실시간조회	<b>12. 기타</b> 사내우편 사내공문함 학원스케줄 개인스케줄 게시판 홈페이지관리 각종인쇄 CMS관리 ACA청구내역 회람 FTP관리 ACA Phone 강사구인 개인메모 SMS발송

#### 2) 이전 전체메뉴

중심업무					
<b>초기 Setting</b> 기초자료입력 직원자료 학과자료 반만들기 단체전반/퇴원 시스템설정 간편셋팅	<b>수납관리</b> 전체처리 수입/지출기록 미납자관리 납입통지서 납입/미납분석 재무정보조회 <b>학생전제처리</b>	<b>원생관리</b> 학적부 반별보강/과제 신입생관리 학교별인원 일일알림장 입학상담현황 <b>모바일수강신청</b>	<b>상담관리</b> 반별/학생별 교사별/주제별 미상담자관리 상담요청분석 상담분석 교사별 상담수	<b>출결관리</b> 반별/학생별 출결통계 무결석자 카드시스템 체크현황 회차관리 출결기록	<b>퇴원생관리</b> 퇴원생분석 퇴원생상담 비원생자료 <b>새 전체메뉴</b>
<b>학생관리현황</b> 보강자료 시험자료 과제물자료 진도처리 온라인시험 성적분석/반별점수 일지정리 일지확인 반별특이사항 학교성적 포트폴리오 반별전제정보	<b>통계/분석</b> 전체현황 전체학생리스트 출근부 보강분석 SMS분석 보너스분석 설문조사 재원생분석 재등록현황 신입/퇴원통계 전화통화분석	<b>시간표관리</b> 시간표입력 반별 선생님별 강의실별 공백시간표 전체조회 시간표 전체작성 시간대별 조회	<b>교재관리</b> 공급업체등록 교재등록 교재판매 교재현황 대여관리 교재전제처리 <b>일일종합현황</b> <b>강사구인</b> <b>학원친구 설정</b>	<b>차량관리</b> 운행자료입력 탑승자지정조회 탑승자명단 탑승자현황조회 ACABUS 실시간 조회	<b>기타</b> 사내우편 사내공문함 학원스케줄 개인스케줄 게시판 홈페이지관리 각종인쇄 CMS관리 ACA청구내역 회람 FTP관리

ACA2000 모바일수강신청 기능은 학부모님들께 설명회 모집과 수강신청[상담신청/대기반신청]에 대한 안내 문자를 발송하여 학부모가 보다 쉽게 설명회 참가접수와 수강신청이 가능하도록 개발 된 기능이다. ACA2000과 실시간 연동되어 설명회 모집과 수강신청 관리를 보다 효율적으로 수행할 수 있다.

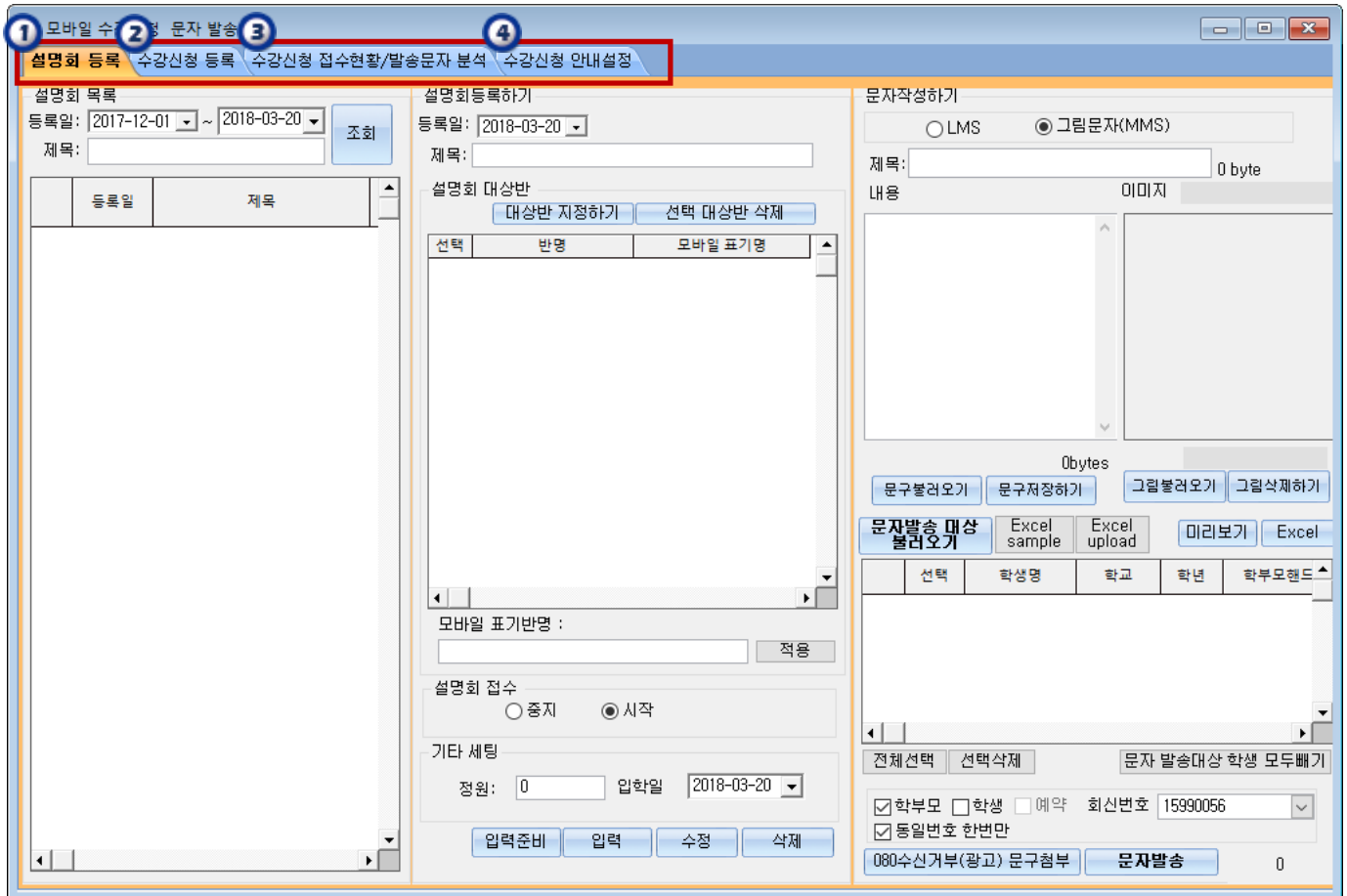

- ① 설명회를 등록하고 안내 문자를 입력한 후 대상자를 지정하여 문자를 발송하는 화면이다.
- ② 수강강좌를 등록하고 안내문자를 입력한 후 수강신청/ 상담신청/ 대기반 신청의 옵션을 선택하여 문자를 발송하는 화면이다.
- ③ 수강신청 접수현황[수강신청/ 상담신청/대기반 신청]의 내역을 조회하고 또한 발송문자 내역을 분석하는 화면이다.
- ④ 수강신청 안내문을 설정하는 화면이다.

☞ 모바일 설명회/수강신청 접수는 ACA2000과 연동되어 학부모님께서 모바일로 설명회/수강신청 즉시 ACA2000에서 바로 조회된다.

1) 설명회 등록하기

모바일 설명회를 등록하고 설명회 안내 문자를 입력한 후 대상자를 지정하여 문자를 발송하는 기능이다. 문자를 받은 학부모님께서 설명회 신청을 하면 실시간 접수현황이 ACA2000에서 조회된다.

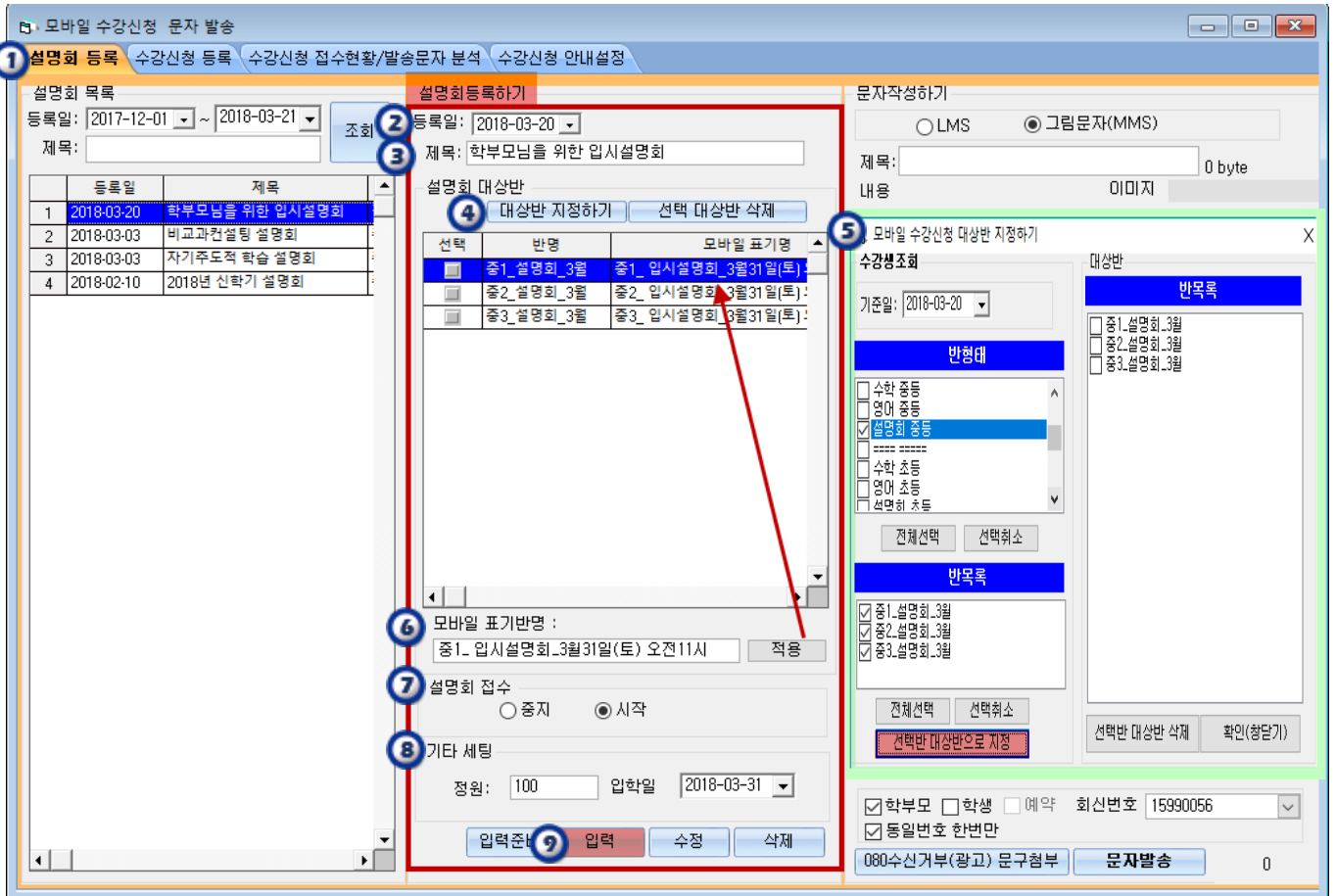

- ① 설명회 등록 탭을 클릭한다.
- ② 설명회 등록일을 설정한다.
- ③ 설명회 제목을 입력한다.
- ④ 대상반 지정하기 버튼을 클릭한다.
- ⑤ 설명회로 등록 할 대상반을 반형태와 반목록을 선택하여 선택반 대상으로 지정한다.
- ⑥ 모바일에서 보여지는 반명을 다르게 하고 싶은 경우 모바일 표기반명에 입력하여 적용한다.
- ⑦ 설명회 접수 중지 또는 시작을 선택하여 운영한다.
- ⑧ 기타 세팅에서 설명회 정원과 해당반에 입학일을 설정한다.
- ⑨ 입력 버튼을 누르면 설명회가 등록된다.

## 2) 설명회 문자발송하기

**1 설명회 등록** 수감신청 등록 수감신청 접수현황/발송문자 분석 수감신청 안내설정

설명회 등록  
 등록일: [2017-12-01] ~ [2018-03-21] **조회**

설명회 목록

등록일	제목	설명
2018-03-20	학부모님을 위한 입시설명회 진행	진행
2018-03-03	비교과컨설팅 설명회	중지
2018-03-03	자기주도적 학습 설명회	중지
2018-02-10	2018년 신학기 설명회	중지

**2** 설명회 등록하기  
 등록일: [2018-03-20]  
 제목: 학부모님을 위한 입시설명회

설명회 대상반  
**대상반 지정하기** | **선택 대상반 삭제**

선택	반명	모바일 표기명
<input checked="" type="checkbox"/>	중1_설명회_3월	중1_입시설명회_3월31일(토)
<input checked="" type="checkbox"/>	중2_설명회_3월	중2_입시설명회_3월31일(토)
<input checked="" type="checkbox"/>	중3_설명회_3월	중3_입시설명회_3월31일(토)

**3** 문자작성하기  
 LMS  그림문자(MMS)

제목: 비교과컨설팅 설명회 19 bytes  
 내용: 이미지 그림문자-배경201802

안녕하세요?  
 학부모님을 위한 입시설명회를 안내드립니다.  
 입시전문가 박보검 교수가 설명회를 진행합니다.  
 버튼을 클릭하시면 설명회를 바로 신청하실 수 있습니다.  
 신청순 마감이니 지금 바로 신청하세요!  
 (주)세계로시스템

223 bytes 235Kbyte  
**4** 문구불러오기 **5** 그림불러오기

**6** 문자발송 대상 불러오기  
 Excel sample Excel upload 미리보기 Excel

선택	학생명	학교	학년	학부모핸드폰
<input checked="" type="checkbox"/>	구정희	세계로중	2	010-1111-1281
<input checked="" type="checkbox"/>	국사랑	세계로중	2	010-1111-1283
<input checked="" type="checkbox"/>	권규현	세계로중	2	010-1111-1286
<input checked="" type="checkbox"/>	권준혁	세계로중	2	010-1111-1321
<input checked="" type="checkbox"/>	김가람	세계로중	2	010-1111-1355
<input checked="" type="checkbox"/>	김강료	세계로중	2	010-1111-1359

전체선택 | 선택삭제 | 문자발송대상 학생 모두빼기

학부모  학생  예약 회선번호 15990056  
 동일번호 한번만

080수신거부(광고) 문구첨부 **10** 문자발송 0

**7** 학생조회

조회 기준일 [2018-03-21] 휴원생제외  휴원생만  퇴원예정제외  학생명  재원생만

반명대 반목록

선택반에서 **8** 학생전체  재원생  퇴원생  
 기간: [2017-01-01] ~ [2018-03-21] **조회**

성명	SMS	부호영드폰	학생영드폰	입원회	학교	학년	학과
22 김다솔	<input checked="" type="checkbox"/>	010-1111-1138	010-1111-3834	02-1234-7901	세계로중	3	
23 김다영	<input checked="" type="checkbox"/>	010-1111-1139	010-1111-3835	02-1234-7902	세계로중	3	
24 김다현	<input checked="" type="checkbox"/>	010-1111-1140	010-1111-3836	02-1234-7903	세계로중	3	
25 김다우	<input checked="" type="checkbox"/>	010-1111-1141	010-1111-3837	02-1234-7904	세계로중	3	
26 김동민	<input checked="" type="checkbox"/>	010-1111-1143	010-1111-3838	02-1234-7906	세계로중	3	
27 김동석	<input checked="" type="checkbox"/>	010-1111-1145	010-1111-3840	02-1234-7907	세계로중	3	
28 김동석	<input checked="" type="checkbox"/>	010-1111-1144	010-1111-3841	02-1234-7906	세계로중	3	
29 김동철	<input checked="" type="checkbox"/>	010-1111-1146	010-1111-3842	02-1234-7909	세계로중	3	
30 김민정	<input checked="" type="checkbox"/>	010-1111-1150	010-1111-3846	02-1234-7913	세계로중	3	
31 김병근	<input checked="" type="checkbox"/>	010-1111-1152	010-1111-3848	02-1234-7915	세계로중	3	
32 김병욱	<input checked="" type="checkbox"/>	010-1111-1153	010-1111-3849	02-1234-7916	세계로중	3	
33 김병주	<input checked="" type="checkbox"/>	010-1111-1154	010-1111-3890	02-1234-7917	세계로중	3	
34 김상길	<input checked="" type="checkbox"/>	010-1111-1155	010-1111-3891	02-1234-7918	세계로중	3	
35 김석규	<input checked="" type="checkbox"/>	010-1111-1156	010-1111-3892	02-1234-7919	세계로중	3	

**9** 선택학생 문자발송 대상지정하기 **항말기**

- 1 설명회 등록 탭을 클릭한다.
- 2 문자를 발송 할 설명회를 선택한다.
- 3 LMS로 발송할 지 그림문자(MMS)를 발송할 지 선택한다.
- 4 내용을 입력하고 문구를 저장한다.
- 5 발송 할 그림(이미지)를 불러온다.
- 6 문자발송 대상 불러오기를 클릭한다.  
 이때, 우측의 [Excel sample]을 활용하면 ACA2000에 등록되지 않은 학부모님들께도 문자 발송이 가능하며, 모바일로 설명회 신청 시 “학생명/학교/학년”을 입력하면 학생기본정보가 전체처리로 자동 등록됩니다.
- 7 문자를 발송 할 대상자를 선택하는 팝업창이 열린다.
- 8 학원전체 재원생 퇴원생 비원생 옵션을 선택하고 조회버튼을 클릭한다.
- 9 조회한 학생이 보여지고 선택학생 문자발송 대상지정하기를 클릭하여 문자대상자를 불러온다.
- 10 문자발송 버튼을 클릭하면 설명회 안내 문자가 발송된다.

♣ 설명회 안내문자 받으신 학부모님의 신청화면

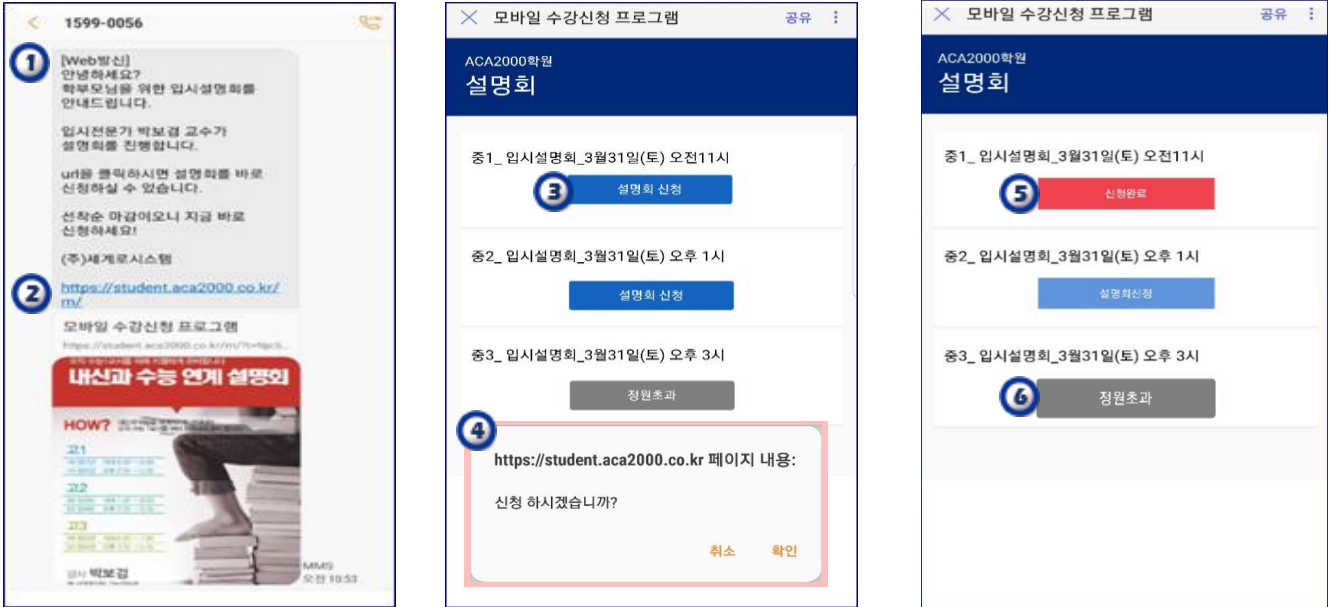

- ① 학부모님께 발송 된 안내문자와 그림문자(MMS) 화면이다.
- ② 학부모님께서 모바일 수강신청 프로그램을 url을 클릭한다.
- ③ 설명회 일정을 확인한 후 신청 할 설명회를 선택한다.
- ④ 설명회 신청 확인창에서 확인을 누르면
- ⑤ 화면과 같이 설명회 신청이 완료된다.
- ⑥ 설명회 정원이 초과 된 경우 위와 같이 정원초과로 보여진다.

♣ 설명회 신청명단 전체처리에서 실시간 조회화면

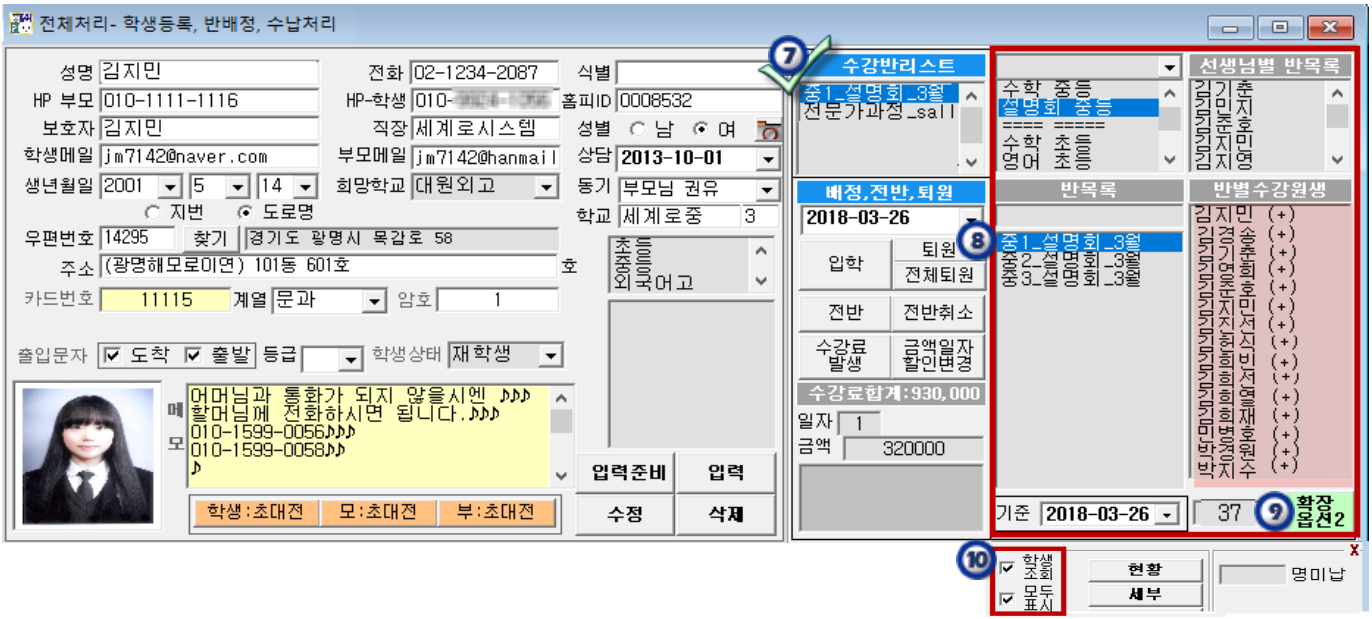

- ⑦ ACA2000 전체처리에서 수강반리스트에 신청한 설명회 반명이 보여진다.
  - ⑧ 설명회 반을 선택하면 반별수강원생에 설명회 신청 명단이 실시간으로 보여진다.
  - ⑨ 확장옵션2를 클릭해서 ⑩ 학생조회 모모두표시 옵션을 선택해야만 보여진다
- ♣ 설명회날짜(입학일) 기준으로 명단이 조회되어야 하므로 반드시 ⑨, ⑩을 설정하셔서 조회하시기 바랍니다.

1) 수강신청 등록하기

모바일 수강신청을 등록하고 안내 문자를 입력한 후 대상자를 지정하여 문자를 발송하는 화면이다. 수강신청(결제포함)과 함께 상담신청과 대기신청이 가능하고 모바일로 신청한 현황이 ACA2000 에서 실시간 조회된다.

- 수강신청 목록 (Course Registration List):** A table with columns for registration date, subject, and status. Callout 1 points to the '수강신청 등록' (Register) button.
- 수강신청 등록하기 (Register Course):** A form with fields for registration date (2018-03-20), subject ('1학기 중간고사 대비반'), and target audience. Callouts 2, 3, and 4 point to the date, subject, and '대상반 지정하기' (Specify Target Class) buttons respectively.
- 수강신청 대상반 지정하기 (Specify Target Class):** A sub-window showing a list of classes. Callout 5 points to the '선택반 대상반으로 지정' (Specify Selected Class as Target) button.
- 수강신청 상태 (Registration Status):** Radio buttons for '중지' (Suspend) and '시작' (Start). Callout 7 points to the '시작' option.
- 접수기간 (Application Period):** Fields for start and end dates (2018-03-20 to 2018-03-31). Callout 8 points to the start date field.
- 기타 세팅 (Other Settings):** Fields for '정원' (Capacity) and '개강일' (Start Date). Callout 9 points to the '정원' field.
- 접수구분 (Application Category):** Checkboxes for '수강신청' (checked), '대기반신청' (unchecked), '상담신청' (checked), and '정원초과시 대기반으로 입학' (checked). Callout 10 points to the '수강신청' checkbox.
- 수강안내 문구 (Course Introduction Message):** A text area with a preview of the message. Callout 11 points to the text area.
- 문자작성하기 (Compose Message):** Fields for subject and content. Callout 12 points to the '입력' (Input) button.

- ① 수강신청 등록 탭을 클릭한다.
- ② 수강신청 등록일을 설정한다.
- ③ 수강신청 제목을 입력한다.
- ④ 대상반 지정하기 버튼을 클릭한다.
- ⑤ 모바일 수강신청 대상반을 반형태와 반목록을 선택하여 선택반 대상반으로 지정한다.
- ⑥ 모바일에서 보여지는 반명을 다르게 하고 싶은 경우 모바일 표기반명에 입력하여 적용한다.
- ⑦ 수강신청 상태를 수강신청 중지 또는 수강신청 시작을 선택하여 운영한다.
- ⑧ 접수기간 시작일과 종료일을 설정한다.
- ⑨ 기타 세팅에서 수강강좌 정원과 개강일을 설정한다.
- ⑩ 접수구분에서 수강신청[정원초과시 대기반으로 입학]/ 대기반신청/ 상담신청 옵션을 선택한다.
- ⑪ 수강안내 문구를 입력하고 옵션에 체크하면 수강신청 완료 안내 문자가 자동 발송된다.
- ⑫ 입력 버튼을 누르면 수강신청이 등록된다

## 2) 수강신청 문자발송하기

- 1. Course Selection:** A table with columns '등록일' (Registration Date), '제목' (Subject), and '수강' (Enrollment). Row 1 is selected: '2018-03-20 1학기 중간고사 대비반 수강신청'.
- 2. Registration Details:** Fields for '등록일' (2018-03-20), '제목' (1학기 중간고사 대비반), and '수강신청대상반' (Registration Target Class).
- 3. Message Content:** Options for 'LMS' or '그림문자(MMS)'. The MMS option is selected. Fields for '제목' (중간고사 대비반 모집) and '내용' (안녕하세요? 중간고사 성적이 1년을 결정합니다. ...)
- 4. Message Storage:** Buttons for '문구불러오기' (Load Message) and '문구저장하기' (Save Message).
- 5. Image Upload:** Buttons for '그림불러오기' (Load Image) and '그림삭제하기' (Delete Image).
- 6. Student Selection:** A table with columns '선택' (Select), '학생명' (Student Name), '학교' (School), '학년' (Grade), and '학부모던드폰' (Department Modern Phone). Students are selected with checkmarks.
- 7. Confirmation:** A summary table showing selected students and their details.
- 8. Confirmation Buttons:** Buttons for '확장 조회' (Expand Search) and '대수강조회' (Check Prerequisites).
- 9. Final Confirmation:** A summary screen with '선택학생 문자발송 대상지정하기' (Designate Selected Students for Text Message Sending) and '항말기' (End) buttons.
- 10. Final Action:** A large red button labeled '문자발송' (Send Text Message).

- ① 수강신청 등록 탭을 클릭한다.
- ② 문자를 발송 할 수강신청을 선택한다.
- ③ LMS로 발송할 지 그림문자(MMS)를 발송할 지 선택한다.
- ④ 내용을 입력하고 문구를 저장한다.
- ⑤ 발송 할 그림(이미지)를 불러온다.
- ⑥ 문자발송 대상 불러오기를 클릭한다.
- ⑦ 문자를 발송 할 대상자를 선택 할 팝업창이 열린다.
- ⑧ 반형태 & 반목록을 선택하고 조회버튼을 클릭한다.
- ⑨ 조회한 학생이 보여지고 선택학생 문자발송 대상지정하기를 클릭하여 문자대상자를 불러온다.
- ⑩ 문자발송 버튼을 클릭하면 수강신청 안내 문자가 발송된다.

♣ 수강신청 안내 문자 받으신 학부모님의 수강신청 과정입니다 ♣

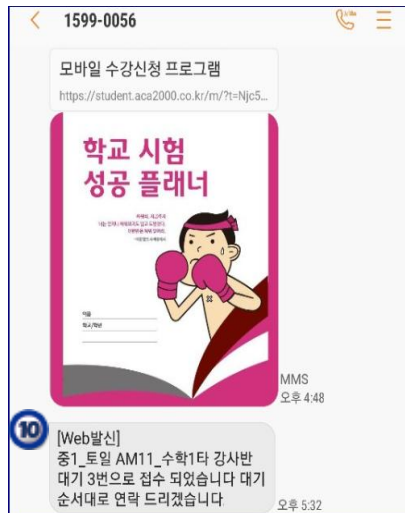
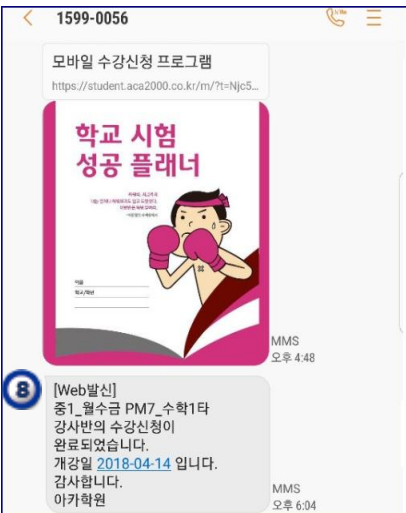
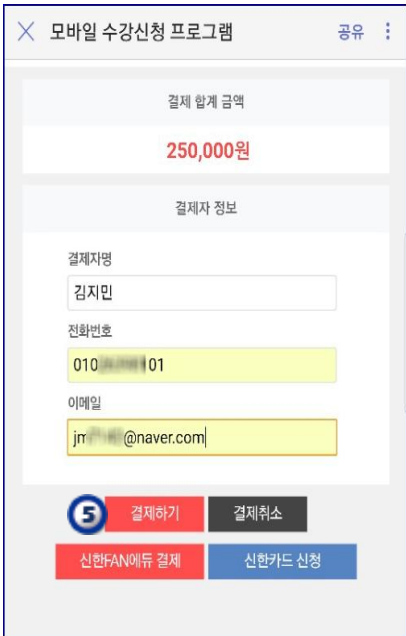
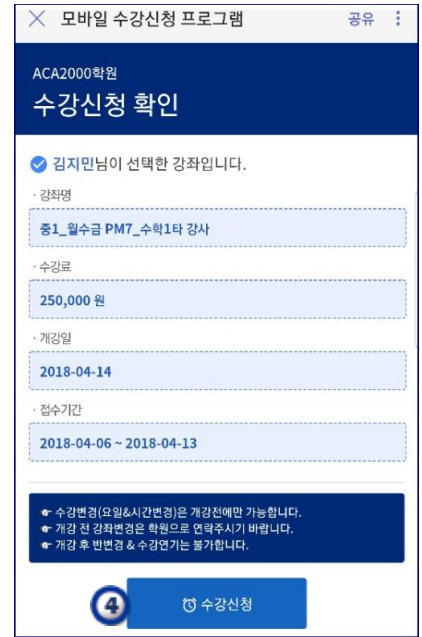
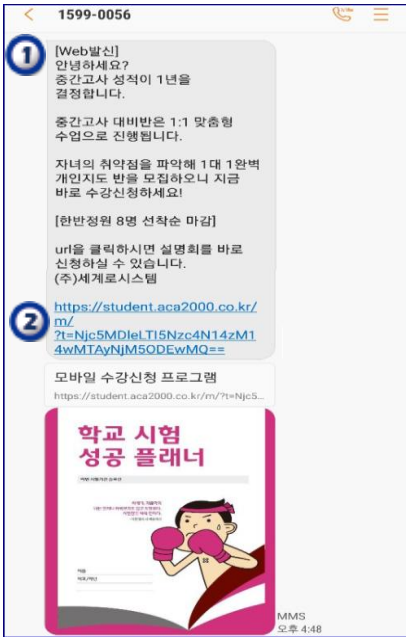

### 3) 수강신청 접수현황 분석하기

번호	접수일	수강신청	상담접수(미확인)	상담접수(확인)	대기반신청
1	2018-03-22		1		1
2	2018-03-23	22	6		1
3	합계	22	6	0	2

번호	접수일	반명	학생명	학부모험드폰	학생핸드폰	학교	학년	성별
1	2018-03-23	중3_수학(월수금 6시)	정 욱	010-7111-599	010-7111-296	세계로중	3	여
2	2018-03-23	중3_수학(월수금 6시)	김영희	010-7111-153	010-7111-252	세계로중	3	여
3	2018-03-23	중3_수학(월수금 6시)	김준호	010-7111-933	010-7111-699	세계로중	3	여
4	2018-03-23	중3_수학(토 10시)	정 욱	010-7111-599	010-7111-296	세계로중	3	여
5	2018-03-23	중3_수학(화목 5시)	김지민	010-7111-152	010-7111-101	세계로중	3	여
6	2018-03-23	중3_수학(월수금 6시)	박지수 Para	010-7111-599	010-7111-300	세계로중	3	여
7	2018-03-23	중3_수학(토 10시)	김기춘	010-7111-114	010-7111-366	세계로중	3	남
8	2018-03-23	중3_수학(화목 5시)	정 욱	010-7111-599	010-7111-296	세계로중	3	여
9	2018-03-23	중3_수학(월수금 6시)	김기춘	010-7111-114	010-7111-366	세계로중	3	남
10	2018-03-23	중3_수학(토 10시)	김진선	010-7111-673	010-7111-330	세계로중	3	남
11	2018-03-23	중3_수학(화목 5시)	박지수 Para	010-7111-599	010-7111-300	세계로중	3	여
12	2018-03-23	중3_수학(월수금 6시)	김진선	010-7111-673	010-7111-330	세계로중	3	남
13	2018-03-23	중3_수학(토 10시)	한규성	010-7111-523	010-7111-396	세계로중	3	남
14	2018-03-23	중3_수학(화목 5시)	김기춘	010-7111-114	010-7111-366	세계로중	3	남
15	2018-03-23	중3_수학(월수금 6시)	한규성	010-7111-523	010-7111-396	세계로중	3	남
16	2018-03-23	중3_수학(토 10시)	김현식	010-7111-453	010-7111-617	세계로중	3	여
17	2018-03-23	중3_수학(화목 5시)	김진선	010-7111-673	010-7111-330	세계로중	3	남
18	2018-03-23	중3_수학(월수금 6시)	김현식	010-7111-453	010-7111-617	세계로중	3	여
19	2018-03-23	중3_수학(화목 5시)	김현식	010-7111-453	010-7111-617	세계로중	3	여

- ① 수강신청 접수현황/발송문자 분석 탭을 클릭한다.
- ② 접수현황을 조회할 수강신청 목록을 선택 합니다.
- ③ 모바일 수강신청/ 상담접수(미확인)/상담접수(확인)/ 대기반신청 현황이 실시간 조회된다.
- ④ 조회하고자 하는 항목의 숫자를 클릭한다.
- ⑤ 숫자를 클릭하면 접수현황의 세부내역이 조회된다.

#### 4) 수강신청 상담접수 조회/입력하기

**수강신청 목록**

등록일: 2017-12-01 ~ 2018-03-23

등록일	제목	수강신청 상태
2018-03-20	1학기 중간고사 대비반	진행
2018-02-20	고2 졸업후 단기 특강	종지
2018-02-13	고2 졸업후 단기 특강	종지
2018-02-01	수학의신 클리닉 강좌	종지

**접수현황**

번호	접수일	수강신청	상담접수(미확인)	상담접수(확인)	대기반신청
1	2018-03-22	1	0	0	0
2	2018-03-23	1	6	1	22
3	합계	2	6	0	22

**Excel**

번호	접수일	학생명	학부번호	학생번호	학교	학년	성별	우편번호	주소
1	2018-03-23	정육	010-1111-599	010-1111-96	세계로중	3	여	08506	서울특별시...
2	2018-03-23	김기준	010-1111-114	010-1111-66	세계로중	3	남	08506	서울특별시...
3	2018-03-23	김준호	010-1111-333	010-1111-99	세계로중	3	여		
4	2018-03-23	한규성	010-1111-523	010-1111-96	세계로중	3	남		
5	2018-03-23	김진선	010-1111-673	010-1111-30	세계로중	3	남		
6	2018-03-23	홍정	010-1111-867	010-1111-51	세계로중	3	여		

**상담신청 내용**

상담문의: 무리마이가 적합할지, 상담 먼저 해보고 싶어요

상담일: 18-03-23    상담자: 김지민

중3수학, 중간고사 대비반, 토 10시 상담접수

상위권 10% 이내 학생  
평일엔 시간이 없다고 해서 주말만 안내드림

시험대비반이면 문제풀이 위주냐 문의해서  
학생이 취약한 부분 개념이해부터 1:1 맞춤형으로 지도한다 상담완료.

모바일에서 수강신청하시기로 하셨습니다.

- ① 수강신청 접수현황/발송문자 분석 탭을 클릭한다.
- ② 접수현황을 조회할 수강신청 목록을 선택한다.
- ③ 접수현황에서 상담접수(미확인) 숫자를 클릭하면 모바일에서 상담접수 한 명단이 보여진다.
- ④ 상담 할 학생을 선택하면
- ⑤ 상담신청 한 내용이 보여진다.
- ⑥ 상담입력 창을 누르고
- ⑦ 모바일상담 창에 상담한 내용을 기록하고 저장한다.
- ⑧ 상담을 마친 학생은 상담접수(확인)에서 조회되며
- ⑨ 숫자를 클릭하면 상담일과 상담자 상담내용이 보여진다.

**7) 모바일상담**

상담구분: 모바일수강신청

주제: [선택]

상담일: 2018-03-23  학생관리용

구분: 대내용    대상: 학부모

상담내용

중3수학, 중간고사 대비반, 토 10시 상담접수

상위권 10% 이내 학생  
평일엔 시간이 없다고 해서 주말만 안내드림

시험대비반이면 문제풀이 위주냐 문의해서  
학생이 취약한 부분 개념이해부터 1:1 맞춤형으로 지도한다 상담완료.

모바일에서 수강신청하시기로 하셨습니다.

상담저장    상담기

5) 수강신청 발송문자 분석하기

모바일 수강신청 문자 발송

설명회 등록 수강신청 1 수강신청 접수현황/발송문자 분석 수강신청 안내설정

수강신청 목록  
 등록일: 2017-12-01 2018-03-23  
 조회

2

등록일	제목	수강신청 상태
1 2018-03-20	1학기 중간고사 대비반	진행
2 2018-02-20	신기출간유 정기특강	중지
3 2018-02-13	고2설연휴 단기특강	중지
4 2018-02-01	수학의신 클리닉 강좌	중지

3

문자	시도	예약(대기)	결과대기	성공	실패
1 LMS	0	0	0	0	0
2 그림문자(MMS)	28	7	0	21	0
3 학원친구	0	0	0	0	0

4

Excel 문자 발송대상으로 지정하기

5

날짜	학생명	핸드폰번호	결과	보낸시간	응답시간	이름을
1 2018-03-23	김기춘	010-1234-366	성공	2018-03-23 14:14:49	2018-03-23 14:15:00	2018-03-23 14:15:00
2 2018-03-23	김영희	010-1234-252	성공	2018-03-23 14:14:49	2018-03-23 14:14:53	2018-03-23 14:14:53
3 2018-03-23	김준호	010-1234-599	성공	2018-03-23 14:14:49	2018-03-23 14:14:56	2018-03-23 14:14:56
4 2018-03-23	김지민	010-1234-101	성공	2018-03-23 14:14:49	2018-03-23 14:14:57	2018-03-23 14:14:57
5 2018-03-23	김진선	010-1234-330	성공	2018-03-23 14:14:49	2018-03-23 14:14:54	2018-03-23 14:14:54
6 2018-03-23	김형식	010-1234-617	성공	2018-03-23 14:14:49	2018-03-23 14:14:53	2018-03-23 14:14:53
7 2018-03-23	박경원	010-1234-583	성공	2018-03-23 14:14:49	2018-03-23 14:14:54	2018-03-23 14:14:54
8 2018-03-23	박지수	010-1234-856	성공	2018-03-23 14:14:49	2018-03-23 14:14:53	2018-03-23 14:14:53
9 2018-03-23	박지수 Para	010-1234-300	성공	2018-03-23 14:14:49	2018-03-23 14:14:53	2018-03-23 14:14:53
10 2018-03-23	오기상	010-1234-639	성공	2018-03-23 14:14:49	2018-03-23 14:14:54	2018-03-23 14:14:54
11 2018-03-23	오정자	010-1234-663	성공	2018-03-23 14:14:49	2018-03-23 14:14:54	2018-03-23 14:14:54
12 2018-03-23	유성택	010-1234-747	성공	2018-03-23 14:14:49	2018-03-23 14:14:56	2018-03-23 14:14:56
13 2018-03-23	이종진	010-1234-677	성공	2018-03-23 14:14:49	2018-03-23 14:14:58	2018-03-23 14:14:58
14 2018-03-23	이혜영	010-1234-689	성공	2018-03-23 14:14:49	2018-03-23 14:14:56	2018-03-23 14:14:56
15 2018-03-23	정 옥	010-1234-296	성공	2018-03-23 14:14:49	2018-03-23 14:14:59	2018-03-23 14:14:59
16 2018-03-23	한규성	010-1234-396	성공	2018-03-23 14:14:49	2018-03-23 14:14:56	2018-03-23 14:14:56
17 2018-03-23	홍 정	010-1234-951	성공	2018-03-23 14:14:49	2018-03-23 14:14:55	2018-03-23 14:14:55
18 2018-03-23	황석진	010-1234-170	성공	2018-03-23 14:14:49	2018-03-23 14:15:05	2018-03-23 14:15:05
19 2018-03-23	황성재	010-1234-4325	성공	2018-03-23 14:14:49	2018-03-23 14:14:53	2018-03-23 14:14:53
20 2018-03-22	김지민	010-1234-101	성공	2018-03-22 14:36:18	2018-03-22 14:36:30	2018-03-22 14:36:30

- ① 수강신청 접수현황/발송문자 분석 탭을 클릭한다.
- ② 발송문자를 분석 할 수강신청 목록을 선택 합니다.
- ③ 수강신청 문자를 발송한 내역이 LMS/ 그림문자(MMS)/ 학원친구 조회된다.  
 학원친구서비스를 신청한 학원의 경우 문자를 발송하면 학원친구 앱으로 무료로 전달 된다.
- ④ 조회하고자 하는 항목의 숫자를 클릭한다.
- ⑤ 숫자를 클릭하면 발송한 문자의 세부내역이 조회된다.

학부모님께서 전달 할 안내문과 수강료환불(반환) 기준 등을 입력하는 화면입니다.

- ① 수강신청 안내설정 탭을 클릭한다.
- ② 모바일 수강신청 시에 안내할 안내문을 작성한다.
- ③ 수강료환불(반환) 관련 기준 문구 불러오기를 클릭하여 학원에 맞게 내용을 수정하여 사용한다.
- ④ 저장 버튼을 클릭하면 모바일 수강신청 화면에 바로 반영된다.

\* 수강신청 등록은 "알림톡 결제 연동서비스"에 가입 후 이용하실 수 있습니다.

중심업무> 도움말> ACA2000과 파일주고 받기 > "3.알림톡 결제 연동 서비스 신청서"를  
다운받아 접수하시기 바랍니다.